



## Soluções em Pesagens

O novo indicador de pesagem BT2000/SI vem da família de indicadores BTI, onde desenvolvemos melhorias em nossa tecnologia, e juntamos três versões distintas em somente um aparelho para cada segmento.

A versão Stander foi desenvolvida para projetos rodoviários, a versão Industrial possui um programa específico para ensacadeiras com lógica interna e a versão Bovina foi desenvolvida exclusivamente para pesagem de animais.

### Características - Versão Stander:

- Display em LCD com backlight;
- Compatível com a linha de Displays Remotos AFTS;
- Alimentação 9 a 30V automática;
- Comunicação com até 16 células de cargas 350 a 1150 Ohms;
- Caixa em aço inoxidável, com grau de proteção IP68;
- Comunicação serial RS232 Multiprotocolos;
- Comunicação serial RS485 Display Remoto;
- Comunicação serial RS232 Auxiliar;
- Desenvolvimento Nacional;

### Opcionais:

- Software de Pesagem NetSystem;
- Display Remoto;

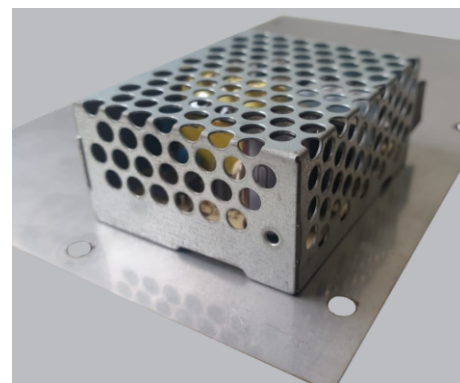
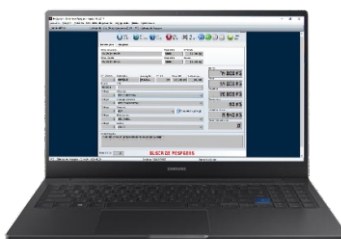

### Resumo técnico:

<b>Material caixa:</b>	Aço inoxidável
<b>Grau de proteção:</b>	IP68
<b>Quantidade de células:</b>	Até 16
<b>Sinal das células:</b>	Analógico
<b>Máximo divisões:</b>	10.000
<b>Display:</b>	LCD 6 segmentos com backlight
<b>Impressão de tickets:</b>	Versão Stander (Não)
<b>Código AFTS:</b>	000151